



BASKET A2

CHE GIORNATA
 UNIEURO
 E ORASÌ
 D'ASSALTO
 ANDREA COSTA
 A ROSETO

ALLE PAGINE 28-29-30

A2 GIRONE EST

All'Unieuro serve un fisico bestiale

Secondo impegno casalingo di fila ma stavolta c'è la Bondi Ferrara, la squadra più atletica del torneo

FORLÌ

ENRICO PASINI

C'è un esempio da seguire, quello dell'Unieuro formato derby con Ravenna, ed è chiaro a tutti che la via maestra del campionato biancorosso sia quella. Oggi, però, conterà anche capire quanta forza mentale e fisica abbia Forlì per ripetersi su quei livelli anche contro un avversario scorbuto e athleticamente debordante come la Bondi Ferrara.

Il secondo impegno casalingo

consecutivo dei biancorossi (palla a due alle 18, arbitri Weidmann, Ferretti e Gonella) vive tutto sull'equilibrio sopra questo filo sospeso. Incamerare una nuova vittoria sarebbe oro colato per la Pallacanestro 2.015, sia se si concentra l'attenzione sul presente e sull'immediato futuro, sia se si torna con la memoria alla scorsa stagione quando i biancorossi centrarono il quinto successo in campionato non in novembre, bensì addirittura il 4 marzo 2017 con Piacenza. Un ricordo

che mette i brividi ancora oggi e che va esorcizzato e cancellato proprio con i due punti. Per conquistarli, però, l'Unieuro dovrà riproporsi ad alti livelli di durezza fisica e caratteriale.

Vivere alla giornata

Coach Giorgio Valli lo dice espressamente. «La prestazione con Ravenna è stata figlia del lavoro, della consapevolezza che solo attraverso questo si migliora e che tanto c'è ancora da fare per evitare gli errori negli uno contro

uno difensivi e per avere la giusta spaziatura offensiva. Bisogna, quindi, mantenere questo profilo di impegno e umiltà e non pensare a chissà quali traguardi. Io non lo faccio, non guardo certo al 5° posto, ma vivo alla giornata: i bilanci fatti adesso sono come le rose, vivono un giorno. E' troppo presto per pensare a quali saranno le nostre prospettive, dobbiamo vivere una gara alla volta e giocare, semmai, solo della vittoria appena ottenuta».

Questa Unieuro, d'altronde, dà l'idea di essere una squadra da guidare tirando le redini dei facili entusiasmi. Tanto più nella perdurante assenza di Dane Dilegro. Quando rientrerà? Così Valli: «Sta guarendo, ma una tabella per il ritorno in campo è difficile da stilare. Tra mettere le

scarpe come farà da lunedì, a giocare, c'è una bella differenza. Se tutto va bene, ne riparliamo tra due settimane con Udine».

Intanto, però, c'è da controbilanciare l'atletismo estense. La Bondi ha tonnellaggio con Fantoni, tiro da fuori con Molinaro e sia questo che atletismo da Cortese e Mike Hall.

«Ferrara è la squadra più atletica dell'A2 e poi ha grande esperienza e leadership negli esterni. Hall non c'entra nulla con l'A2 (quasi 15 rimbalzi a gara ndr.) e poi io credo che Erik Rush giocherà. Sfidiamo una squadra la cui classifica è bugiarda e che ha pagato l'infortunio al suo americano di passaporto svedese (Rush ndr.): sarà un match diverso dagli ultimi che abbiamo giocato perché la Bondi ha più personalità dietro e più dinamismo vicino

a canestro».

« Sarò un match molto diverso dagli ultimi giocati. Gli estensi hanno più personalità e sono dinamici vicino a canestro »

« La prova con Ravenna è stata figlia del lavoro ma ora dobbiamo vivere alla giornata »

Giorgio Valli Coach dell'Unieuro

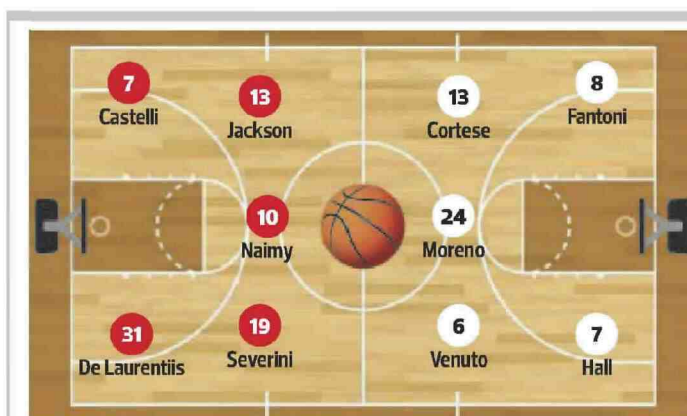

FORLÌ ORE 18 UNIEURO ARENA Arbitri: Weidmann, Ferretti e Gonella

UNIEURO FORLÌ

Dilegro riprende a lavorare domani. Tre gli ex estensi

Con Dane Dilegro ancora impossibilitato a giocare, ma da lunedì nuovamente in palestra per riprendere il lavoro atletico in vista del rientro effettivo, l'Unieuro si presenta nelle medesime condizioni del derby con Ravenna. Tre gli "ex" della sfida. Su tutti Giorgio Valli, coach a Ferrara dal 2006 al 2010 con una promozione in serie A, ma anche Riccardo Castelli e Matteo Fallucca.

LA PANCHINA 8 Fallucca 12 Campori, 17 Bonacini 20 Thiam 21 Piazza.

ALLENATORE Giorgio Valli.

BONDI FERRARA

Cortese e Rush in dubbio fino all'ultimo

Due i dubbi in vista del match dell'Unieuro Arena. Solo all'ultimo verrà presa una decisione sulla presenza in campo di Riccardo Cortese (contrattura muscolare) ed Erik Rush assente ormai da un mese. L'ala italiana giocherà quasi di certo anche se non è al meglio, più difficile vedere in campo lo "svedese d'America" che ha ripreso ad allenarsi con la squadra mercoledì.

LA PANCHINA 3 Rush, 4 Drigo, 9 Carella, 12 Molinaro, 21 Panni.

ALLENATORE Alberto Martelossi.



Il coach biancorosso Giorgio Valli è atteso oggi ad un compito molto duro FOTO FABIO BLACO

